



## Ålands miljö- och hälsoskyddsmyndighet

Norragatan 17, AX-22100 Mariehamn

Tel: +358 18 528 600, Fax: +358 18 528 601

E-post: kansliet@amhm.ax

Hemsida: [www.amhm.ax](http://www.amhm.ax)

## MILJÖTILLSTÅND

Ansökningsblankett A

Ansökan kan lämnas in elektroniskt på ovanstående e-postadress. Ifylles av alla sökanden.

Diarienummer - ifylles av myndigheten:

--

### Ansökan avser:

- Ny verksamhet
- Utökning eller förändring av befintlig verksamhet
- Förnyande av miljötillstånd
- Revidering av tillståndsvillkor

### Tidigare miljötillstånd:

- Miljötillstånd finns, nr

Tillståndet är giltigt t o m . . 20

## A. Uppgifter om sökanden

### 1.1 Kontakt uppgifter / Företagets uppgifter

Namn:			
Adress:			
Post nr:		Postort:	
Telefon:		E-post	

### 1.2 Kontaktperson om annan än sökanden

Namn:			
Adress:			
Post nr:		Postort:	
Telefon:		E-post	

### 1.3 Om sökanden inte är en privatperson lämnas

FO-nummer:	
------------	--

## 2 Uppgifter om sökandens organisation och sakkunskap avseende miljöansvar

--

**3. Uppgifter om sökandens ekonomi** (se kapitel F. Förteckning över uppgifter som skall bifogas ansökan)

Bilaga nr:

**B. Uppgifter om den verksamhet/åtgärd som ansökan avser**

**4.1 Ange verksamhetens art och omfattning**

Metodbeskrivning bifogas , bilaga nr:

Situationsplan bifogas , se bilaga nr:

**4.2 Om ansökan avser utökning/förändring av befintlig verksamhet beskriv vilken ändring som avses**

Metodbeskrivning bifogas , bilaga nr:

Situationsplan bifogas , se bilaga nr:

**5. Uppgift om verksamhetens inledande och eventuella avslutande**

Tidpunkt för verksamhetens inledande

. .

Fortgående verksamhet

Tidpunkt för verksamhetens avslutande

. .

**6. Detaljer om verksamhetstider, varaktighet och eventuell säsongsbundenhet**

**7. Ange om verksamheten eller åtgärden sker i yrkesmässig verksamhet**

Ansökan avser	yrkesmässig verksamhet	<input type="checkbox"/>
	icke yrkesmässig verksamhet	<input type="checkbox"/>

**8. Beskriv den teknik eller metod som används för utförande av verksamheten**

Metodbeskrivning bifogas: <input type="checkbox"/> ja bilaga nr: _____				Situationsplan bifogas <input type="checkbox"/> ja bilaga nr: _____			
------------------------------------------------------------------------	--	--	--	---------------------------------------------------------------------	--	--	--

**C. Uppgifter om platsen för verksamheten/åtgärden:**
**9. Fastighetsbeteckning**

Enligt lantmäteriets fastighetsregister:	-	-	-
------------------------------------------	---	---	---

**10. Karta över platsen för verksamhet (se kapitel F. Förteckning över uppgifter som skall bifogas ansökan)**

Karta bifogas:	<input type="checkbox"/>	Ja	bilaga nr: _____
----------------	--------------------------	----	------------------

**11. Situationsplan över platsen för verksamhet med markerade utsläppspunkter**

(se kapitel F. Förteckning över uppgifter som skall bifogas ansökan)

Karta bifogas:	<input type="checkbox"/>	Ja	bilaga nr: _____
----------------	--------------------------	----	------------------

**12-13. Beskriv naturförhållanden och eventuella kulturvärden på platsen och i dess omgivning**

Känner inte till om det finns eventuella kulturvärden på platsen <input type="checkbox"/>
-------------------------------------------------------------------------------------------

**14. Ange avstånd till närmaste fast- eller fritidsboende**

Boende:	Avstånd:
---------	----------

**15. Uppgifter om övrig verksamhet i närområdet, typ och avstånd anges**

Typ:	Avstånd:	m
Typ:	Avstånd:	m
Typ:	Avstånd:	m

### 16. Uppgifter om sökandens möjligheter till alternativ placering av verksamheten

Mer uppgifter bifogas:	<input type="checkbox"/>	Ja	bilaga nr:

## D. Uppgifter om verksamhetens huvudsakliga miljöpåverkan

### 17. Påverkan på vatten

(använd tilläggsblankett 17 B vid ansökan om förfogande över annans egendom, 17 C vid ansökan om vattenuttag samt 17 D vid ansökan om muddring)

#### Ange om verksamheten har inverkan på

<input type="checkbox"/>	Fiskebeståndet och möjligheten att bedriva fiske
<input type="checkbox"/>	Samfärdsel
<input type="checkbox"/>	Rekreationsmöjligheter, naturskönhet, kulturvärden och trivsel i omgivningen
<input type="checkbox"/>	Möjlighet att bedriva annan verksamhet i området
<input type="checkbox"/>	Annan påverkan? Vilken?

### 17.1 Vattenföretag

Avser verksamheten bortledande, byggande, fyllning, pålning, grävning, muddring, sprängning, rensning eller liknande åtgärd i vatten?

<input type="checkbox"/>	Nej	(gå vidare till punkt 17.2 nedan)
<input type="checkbox"/>	Ja	verksamheten avser:

Sker verksamheten på samfälld strand?	<input type="checkbox"/>	Ja	<input type="checkbox"/>	Nej
Sker verksamheten på samfällt vatten?	<input type="checkbox"/>	Ja	<input type="checkbox"/>	Nej

#### Innehar sökanden rådighet över det erforderliga området?

<input type="checkbox"/>	Ja	Dokument som verifierar rådigheten bifogas i bilaga nr:		
<input type="checkbox"/>	Nej	Ansökan om förfogande över området söks hos kommunen (enl. 123 § byggnadslagen)		
<input type="checkbox"/>	Nej	Anhåller om förfogande över annans område	<input type="checkbox"/>	(fyll i blankett 17B)

#### Ange om verksamheten ingår i någon dikes-, avlopps- eller bevattningssammanslutning

<input type="checkbox"/>	Nej	
<input type="checkbox"/>	Ja	Vilken sammanslutning:

## 17.2 Utsläpp till vatten

(vid utsläpp av avloppsvatten se kapitel 21. Avlopp)

### Uppgifter om art och omfattning av de utsläpp av ämnen verksamheten kan förorsaka i vatten

Mer uppgifter bifogas:	<input type="checkbox"/>	Ja	bilaga nr:

### Ange användningsområde för ovan nämnda ämnen

Mer uppgifter bifogas:	<input type="checkbox"/>	Ja	bilaga nr:

### Vilka försiktighetsåtgärder vidtas för att minska risken för utsläpp i vatten av de ämnen som används i verksamheten? Finns förutsättningar att använda alternativa ämnen/kemikalier?

Mer uppgifter bifogas:	<input type="checkbox"/>	Ja	bilaga nr:

## 18. Utsläpp i mark

(vid utsläpp av avloppsvatten se kapitel 21. Avlopp)

### 18.1 Ange art och omfattning av de utsläpp av ämnen som verksamheten kan förorsaka i mark

Mer uppgifter bifogas:	<input type="checkbox"/>	Ja	bilaga nr:
Kemikalieinformation bifogas:	<input type="checkbox"/>	Ja	bilaga nr:

### 18.2 Uppgifter om användningsområde för de olika ämnena

Mer uppgifter bifogas:	<input type="checkbox"/>	Ja	bilaga nr:

### 18.3 Vilka försiktighetsåtgärder vidtas för att minska risken för utsläpp i mark av de ämnen som används i verksamheten? Finns förutsättningar att använda alternativa ämnen/kemikalier?

Mer uppgifter bifogas:	<input type="checkbox"/>	Ja	bilaga nr:

## 19. Utsläpp i luft

### 19.1 Ange slag av ämnen och mängder som förbrukas och ger utsläpp till luft (halogener, flyktiga organiska kolväten s.k. VOC m.fl.)

Ämne:	Mängd:	(ton alt. kg/h alt. g/m <sup>3</sup> )
Ämne:	Mängd:	(ton alt. kg/h alt. g/m <sup>3</sup> )
Ämne:	Mängd:	(ton alt. kg/h alt. g/m <sup>3</sup> )
Kemikalieinformation bifogas:	<input type="checkbox"/> ja	bilaga nr:

### 19.2 Uppgifter om användningsområde för de olika ämnen som avgår till luft

Mer uppgifter bifogas:	<input type="checkbox"/>	Ja	bilaga nr:

**19.3 Vilka försiktighetsåtgärder/anläggning kommer att användas för att minska utsläpp av ämnen till luft? Finns förutsättningar att använda alternativa ämnen/kemikalier**

Mer uppgifter bifogas:	<input type="checkbox"/>	Ja	bilaga nr:

**20. Buller, lukt, skakningar eller annan liknande miljöpåverkan**

**20.1 Uppgifter om art och omfattning av buller, lukt och skakningar eller annan miljöpåverkan**

Metodbeskrivning bifogas:	<input type="checkbox"/>	ja	bilaga nr:
Situationsplan bifogas	<input type="checkbox"/>	ja	bilaga nr:

**20.2 Vilka försiktighetsåtgärder/anläggningar kommer att användas för att minska buller eller annan miljöpåverkan på omgivningen?**

Mer uppgifter bifogas:	<input type="checkbox"/>	Ja	bilaga nr:

**21. Avlopp**

(använd tillägsblankett 21.B vid ansökan om avloppsanläggning över 50 pe)

**21.1 Inkoppling till kommunalt avlopp**

<input type="checkbox"/>	Kommunalt avlopp är anslutet till reningsverk:	
<input type="checkbox"/>	Kommunal avloppsanslutning är möjlig. Avtal om inkoppling bifogas i bilaga nr:	
<input type="checkbox"/>	Detaljer om avloppslösning bifogas (i punkt 21.2 eller i tillägsblankett 21 B)	
	Åtminstone anläggningens utformning, kapacitet, reningsgrad samt belastning skall anges nedan	

### 21.2 Information om avloppsvattnet och anläggningen. Ange mängder och omhändertagande

Metodbeskrivning bifogas:	<input type="checkbox"/> ja	bilaga nr:		Situationsplan bifogas	<input type="checkbox"/> ja	bilaga nr:	

## 22. Avfall

(använd tilläggsblankett 22.B vid ansökan om avfallsanläggning)

### 22.1 Uppgifter om avfall. Ange typ, mängd, hantering av avfall som uppkommer i verksamheten

Metodbeskrivning bifogas:	<input type="checkbox"/> ja	bilaga nr:		Situationsplan bifogas	<input type="checkbox"/> ja	bilaga nr:	

## 23. Råvaror, kemikalier och bränsle

23.1 Uppgifter om de råvaror, bränsle, kemikalier och övriga ämnen som förekommer i verksamheten, avseende art, mängd, hantering, förbrukning och förvaring

Metodbeskrivning bifogas:	<input type="checkbox"/> ja	bilaga nr:		Situationsplan bifogas	<input type="checkbox"/> ja	bilaga nr:	

## 24. Vatten och energianvändning

### 24.1 Uppgifter om vattenförbrukning och energianvändning

Vatten:		liter eller kbm per år					
El:		kWh per år					
Övrigt:							
Metodbeskrivning bifogas:	<input type="checkbox"/> ja	bilaga nr:		Situationsritning bifogas	<input type="checkbox"/> ja	bilaga nr:	



## E. Egenkontroll av verksamheten

**25. Uppgifter om teknik/metoder** (enligt principen om bästa tillgängliga teknik) **som används för att minska verksamhetens miljöpåverkan**

Metodbeskrivning bifogas:	<input type="checkbox"/> ja	bilaga nr:		Situationsplan bifogas	<input type="checkbox"/> ja	bilaga nr:	

**26. Förslag till skyddsåtgärder/försiktighetsmått och kontrollprogram**

Metodbeskrivning bifogas:	<input type="checkbox"/> ja	bilaga nr:		Situationsplan bifogas	<input type="checkbox"/> ja	bilaga nr:	

**27. Provtagnings- eller mätresultat från tidigare utförd övervakning och kontroll**

Mer uppgifter bifogas:	<input type="checkbox"/> Ja	bilaga nr:			

## Underskrift

Ort: _____	Datum: _____
Underskrift + namnförtydligande	Ombuds underskrift + namnförtydligande (fullmakt skall bifogas)

**F. Förteckning över uppgifter som skall fogas till ansökan**

- 28.** Sökande som inte ger sin frivilliga fullmakt (nedan) till att miljö- och hälsoskyddsmyndigheten inhämtar uppgifter om sakägare skall istället lämna förteckning över sakägare i form av utdrag och karta från lantmäteribrån. Sakägare är den vars rätt eller skyldighet berörs. Förteckningens omfattning beror på det enskilda ärendets karaktär. Myndigheten arbetar efter följande riktlinjer:
1. Sakägare är alla rågrannar till den fastighet på vilken verksamheten finns eller kommer att anläggas om risk finns för att anläggningen kan leda till störning.
  2. Sakägare är generellt alla fastighetsägare i en 0,5-1 km radie från landverksamhet dock beroende på verksamhetens omfattning och omgivningsstörning.
  3. Sakägare är alla vattenägare och strandägare inom en 2 km radie från utsläppspunkt i vatten. En kilometer kan användas vid speciellt små utsläpp. I ärenden som inte berör direkta utsläpp kan andra riktlinjer följas.
  4. För kablar, rör, farleder eller liknande i vattendrag gäller generellt att sakägare är alla vars vatten- eller strandområde direkt berörs av verksamheten.

**Frivillig fullmakt (ifylles alltid)**

Undertecknad ger härmed sin tillåtelse till att miljö- och hälsoskyddsmyndigheten å dennes vägnar beställer förteckning över sakägare i form av utdrag och karta från lantmäteribrån. Kostnaden betalas av sökanden genom att den adderas till avgiften för beslutet. Kryssa i ja eller nej nedan. Vid nej bifogas egen lantmäteriförteckning enligt ovan.

Ja                       Nej

- 29.** Kopia av tillstånd som beviljats verksamheten/åtgärden och som är relevanta för prövning av miljö tillstånd.
- 30.** Till ansökan som avser ny verksamhet skall lämnas uppgifter från kommunen om vilka plan eller byggnadsbestämmelser som gäller för området.
- 31.** Uppgifter om sökandens ekonomi, exempelvis kopia av årsredovisning. Uppgifterna används för bedömning av solvens. (Ange bilagans nummer under punkt 3 i blanketten)
- 32.** Till ansökan som avser arbete eller anläggning i vatten skall fogas uppgifter som styrker sökandens rådighet över berörda vattenområden eller att de som har rådighet över området givit sitt medgivande till vattenföretaget<sup>1</sup>.
- 33.** Karta i tillräckligt detaljerad skala av vilken framgår platsen för verksamheten eller åtgärden. (Ange bilagans nummer under punkt 10 i blanketten)
- 34.** Situationsplan över platsen för verksamheten/åtgärden inklusive uppgifter om eventuella utsläppspunkter. (Ange bilagans nummer under punkt 11 i blanketten)

<sup>1</sup> Gäller ej om sökanden har anhållit om tillstånd till att förfoga över annans egendom enligt 6 kap. 8 § vattenlagen.

# Kökar, deponi



Mätning: 11/04-2011  
 Koordinatsystem: ETRS-GK21  
 Höjdsystem: N2000  
 (Leica GPS 1200)

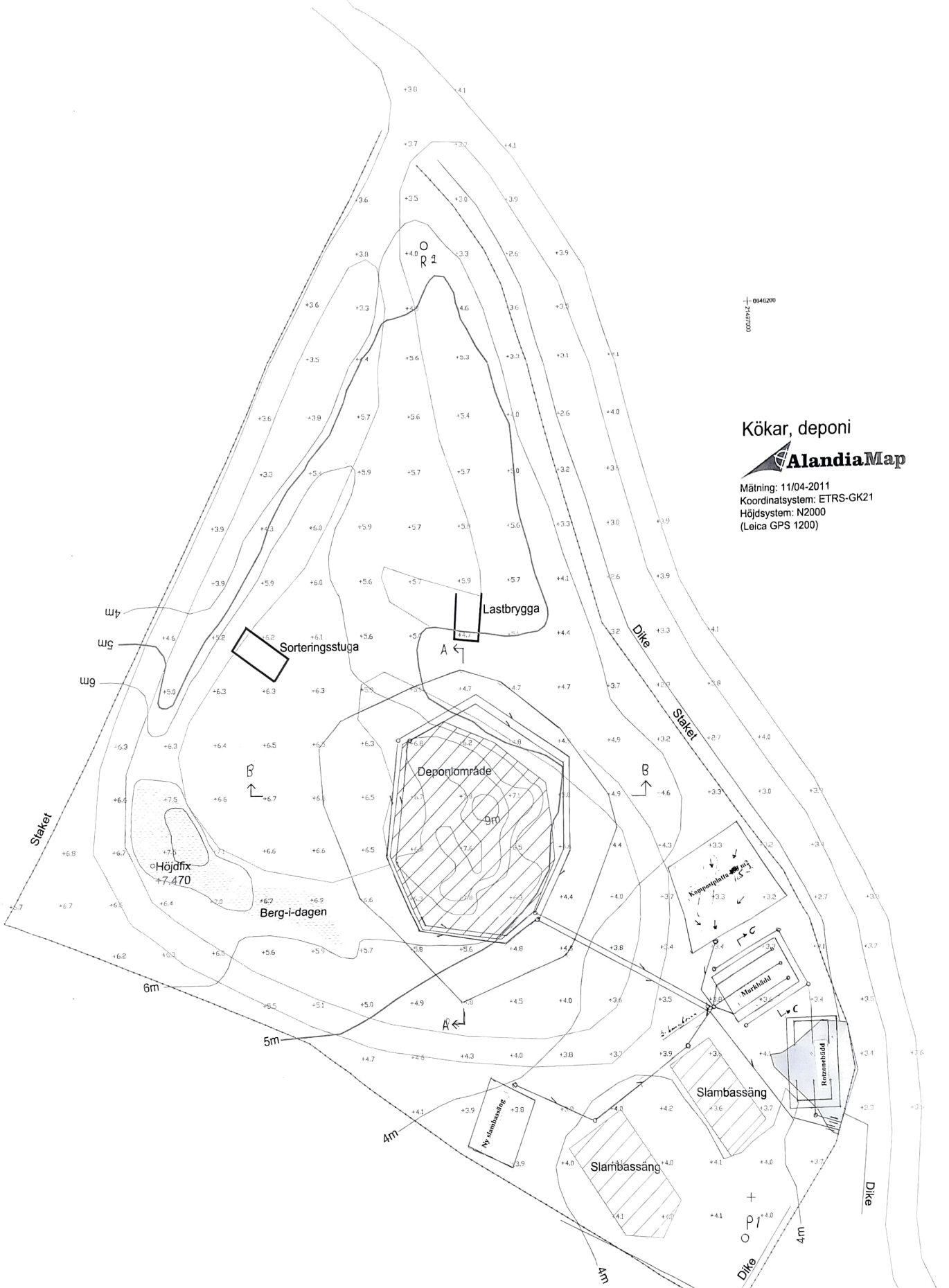

PROJEKT EJMS	PROJEKTANSVARIG EJMS
PROJEKTLEDARE Avvecklingsplan	HUVUDMÄTNING EJMS
PROJEKT Avveckling av Kökars f.d deponi	Situationsplan
KÖKAR KOMMUN	1:200
TRYCKVE PACKALÉN TEL. 04072801 FAX. 04034608 E-POST: tryckve.packalen@kommun.se	BLAD NR 3
©OMÅLA 14 05 2011	



Flattö

Maren

Söders

Slambäddar

