



Ålands miljö- och hälsoskyddsmyndighet

Norrågatan 17, AX-22100 Mariehamn
Tel: +358 18 528 600, Fax: +358 18 528 601
E-post: kansliet@miljohalsoskydd.ax
Hemsida: www.miljohalsoskydd.ax

MILJÖTILLSTÅND

Ansökningsblankett A

Ansökan ska lämnas ifylld i tre (3) exemplar till Ålands miljö- och hälsoskyddsmyndighet på ovanstående adress.

Diarienummer (ifylles av myndigheten):

ÅLANDS MILJÖ- OCH
HÄLSOSKYDDSMYNDIGHET

27. 11. 2009

2009-1256-1

Ansökan avser:

- Ny eller befintlig verksamhet
- Ändrad eller utvidgad verksamhet
- Frivilligt miljötillstånd
- Revidering av tillståndsvillkor

Miljötillstånd finns:

- Miljötillståndets nummer

Tillståndet är giltigt till . . . 20

A. Uppgifter om sökanden

1 Kontakt uppgifter / Företagets uppgifter

Namn:	Kökars kommun		
Adress:	Karlby		
Postnr:	22730	Postort:	KÖKAR
Telefon:	018-55921	E-post:	kom.dir@kokar.ax

2 Kontaktperson / Ombud

Namn:	Kurt Forsman		
Adress:	Karlby		
Postnr:	22730	Postort:	Kökär
Telefon:	018-55921	E-post:	kom.dir@kokar.ax

3 Företagsidentifiering (privatpersoner anger personnummer om FO-nummer saknas)

FO-nummer:	
------------	--

4 Uppgifter om organisationen (ägarstruktur, ansvarsfördelning, dotterbolag, enskild firma m.fl.)

Kommun
Situationsplan bifogas i bilaga nummer:

B. Uppgifter om den verksamhet eller åtgärd som ansökan avser

5 Kryssa i om verksamheten är yrkesmässig eller sker i en anläggning

 Ansökan avser yrkesmässig verksamhet Verksamheten utförs i en anläggning

6 Beskriv verksamheten (produceras något, teknik som används, ange processschema, omfattning)

Två dränerade uppsamlingsbassänger för avvatning av slam från reningsverket därefter leds vattnet till grusbödd (sandbädd)

Projekteringen utförd av Ålands landskapsstyrelse 1986 - 1987. Beslut enligt Ålands hälsönämnds beslut 17.03.1987

Metodbeskrivning bifogas i bilaga nummer:

7 Om ansökan avser ändrad/utvidgad verksamhet - beskriv utförligt vilken ändring som avses

Samma som tidigare

Metodbeskrivning bifogas i bilaga nummer:

8 Uppgifter om verksamhetens varaktighet (kryssa i det som bäst motsvarar er verksamhet)

 Tillfällig verksamhet

Datum för verksamhetens inledande

. .

Datum för verksamhetens avslutande

. .

 Fortgående verksamhet (Fyll även i punkt 9)

9 Ange verksamhetstider och eventuell säsongsbundenhet (öppettider, skiftesarbete mm)

Slam från reningsverket delförs efter behov för att få reningsverket att fungera så bra som möjligt.

C. Uppgifter om platsen för verksamheten eller åtgärden:

10 Ange fastighetsbeteckning (enligt lantmäteriets fastighetsregister)

318 - 402 - 1 - 5 ~~1768~~ Bilaga 1

11 Karta över platsen för verksamhet (karta i lämplig skala ska bifogas till ansökan)

Karta bifogas i bilaga nummer: 2

12 Situationsplan över verksamhet med markerade utsläppspunkter

Karta bifogas i bilaga nummer:

13 Ange planeringen för platsen (området) utgående från stads-, områdes- eller byggnadsplan

Ingen plan

Detalj- eller generalplan bifogas i bilaga nummer:

14 Ange avstånd till närmaste fast- eller fritidsboende

Avstånd (i meter): 500 m

15 Uppgifter om övrig verksamhet i närområdet (t.ex. äldreboende, skola, industri, kyrka m.fl.)

Verksamhet: —	Avstånd (i meter):
---------------	--------------------

Verksamhet: —	Avstånd (i meter):
---------------	--------------------

Verksamhet:	Avstånd (i meter):
-------------	--------------------

16 Beskriv naturförhållanden (naturskyddsområde, skog, impediment, tätbebyggelse) samt eventuella kulturminnen på platsen eller i området

Berg och åker enligt bifogad karta

Inga kulturminnen

Utredning bifogas i bilaga nummer:

Känner inte till om det finns skyddade kulturminnen på platsen eller i området.

D. Uppgifter om verksamhetens miljöpåverkan**Påverkan på vatten**

(använd annan anvisad blankett ifall ansökan avser vattenföretag, vattenuttag eller muddring)

17 Ange om verksamheten har inverkan på

<input type="checkbox"/>	Fiskebeståndet och möjligheten att bedriva fiske
<input type="checkbox"/>	Samfärdsel (t ex vid uppförande av bro eller annan konstruktion)
<input type="checkbox"/>	Rekreationsmöjligheter (såsom bad, privat vattenområde eller liknande)
<input type="checkbox"/>	Möjlighet att bedriva annan verksamhet i området eller annan påverkan
	Vilken påverkan?

Utsläpp till vatten

(använd annan anvisad blankett för ansökan om avloppsanläggning över 900 pe)

18 Ange kemikalier eller ämnen som används i verksamheten och kan förorsaka utsläpp i vatten

Inga kemikalier	

Mer uppgifter bifogas i bilaga nummer:

19 Ange användningsområde för ovan nämnda kemikalier eller ämnen

Mer uppgifter bifogas:	<input type="checkbox"/> Ja	bilaga nr:	

20 Vilka försiktighetsåtgärder vidtas för att minska risken för utsläpp i vatten av de ämnen som används i verksamheten? Kan alternativa ämnen/kemikalier användas?

Mer uppgifter bifogas i bilaga nummer:

A**Miljötilstånd**

Ansökningsblankett

Ifylles av alla sökanden

25 Vilka försiktighetsåtgärder används för att minska utsläpp av ämnen till luft? Kan alternativ teknik/ ämnen/ kemikalier användas?

Mer uppgifter bifogas i bilaga nummer:

Buller, lukt, ljus, vibrationer, värme eller annan energi till luft, vatten eller mark**26 Ange vilken typ av buller, lukt, ljus, värme eller annan energi som avges till luft, vatten, mark**

Mer uppgifter bifogas i bilaga nummer:

27 Vilka försiktighetsåtgärder används för att minska dessa störningar för omgivningen?

Mer uppgifter bifogas i bilaga nummer:

Avlopp

(ansök om miljögranskning för avloppsanläggning över 25 pe på skild blankett)

28 Ange hur avloppet hanteras

<input type="checkbox"/>	Kommunalt avlopp finns. Ange reningsverk:
<input type="checkbox"/>	Kommunal avloppsanslutning är möjlig. Avtal om inkoppling finns (bifogas).
<input type="checkbox"/>	Egen avloppsanläggning finns. Kommunalt avloppstillstånd finns (bifogas).
<input type="checkbox"/>	Egen avloppsanläggning kommer att anläggas och godkännande för avloppet söks.

29 Utsläpps platsens läge och typ av egen anläggning anges (inkl. mängd och kemikalieanvändning).

Slambäddar
Mer uppgifter bifogas i bilaga nummer: 3

Avfall

använd anvisad blankett vid ansökan om nytt tillstånd för avfallsanläggning enligt 28b § renhållningslagen

30 Ange typ, mängd och hantering av avfall som uppkommer i verksamheten samt avfallsmottagare

Mer uppgifter bifogas i bilaga nummer:

Råvaror, kemikalier och bränsle

31 Uppgifter om råvaror, bränsle, kemikalier och övriga ämnen som förekommer i verksamheten. Ange vilket ämne, mängd som förbrukas och hur dessa förvaras.

Mer uppgifter bifogas i bilaga nummer:

Vatten och energianvändning

32 Uppgifter om vattenförbrukning och energianvändning (elförbrukning)

Vatten:		liter eller kbm per år
El:		kWh per år

Annat (t.ex. grön el certifikat):

Mer uppgifter bifogas i bilaga nummer:

E. Egenkontroll av verksamheten

33 Uppgifter om kontroll punkter för den teknik/ metod som används i verksamheten

Mer uppgifter bifogas i bilaga nummer:

34 Förslag till egenkontroll och lämplig redovisning

Mer uppgifter bifogas i bilaga nummer:

35 Mätresultat från utförd provtagning eller annan kontroll (mät- och utvärderingsmetod anges)

Mer uppgifter bifogas i bilaga nummer:

F. Underskrifter samt frivillig fullmakt

36 Underskrift av beslutande alternativt av befullmäktigat ombud

Datum: _____	Datum: <i>Mariehamn den 27.11.2009</i>
_____	<i>[Signature]</i>
Underskrift + namnförtydligande	Ombuds underskrift + namnförtydligande (fullmakt ska bifogas) <i>Utdrag ur protokoll bilaga 4</i>

Frivillig fullmakt (kryssa i ja eller nej)

Undertecknad ger härmed sin tillåtelse att Ålands miljö- och hälsoskyddsmyndighet å dennes vägnar beställer förteckning över sakägare i form av utdrag och karta från lantmäteribyrån. Kostnaden betalas av sökanden genom att den tillförs avgiften för beslutet. Kryssa i ja eller nej nedan. Vid nej ska egen lantmäteriförteckning bifogas.

Ja Nej

ÅLANDS TINGSRÄTT

LAGFARTSBEVIS

27.11.2009

FASTIGHETSBETECKNING: 318-406-1-30

KOMMUN KÖKAR / 318
BY ÖFVERBODA / 406
RNr 1:30
NAMN FLATTÖ DEPONI
REGISTRERAD 3.5.2001
JORDAREAL 6,5200 hektar
BILDAD AV 318-406-1-5-M601

17.5.2001 / 9011052 LAGFARTSFÖRTYDLIGANDE

1/1 Kökar Kommun
0205032-7

På bildarenheten 318-406-1-5-M601 lagfart 19.1.2001
/ 69.

Lagfartsförtydligandet maskinspråkligt inskrivet.

Föremålets lagfarts- och inteckningsregistrets uppgifter är inte
i realtid från och med 25.11.2009

Byråsekreterare

Mona Förbom
Mona Förbom



7928 / avgift för intyg 20 EUR

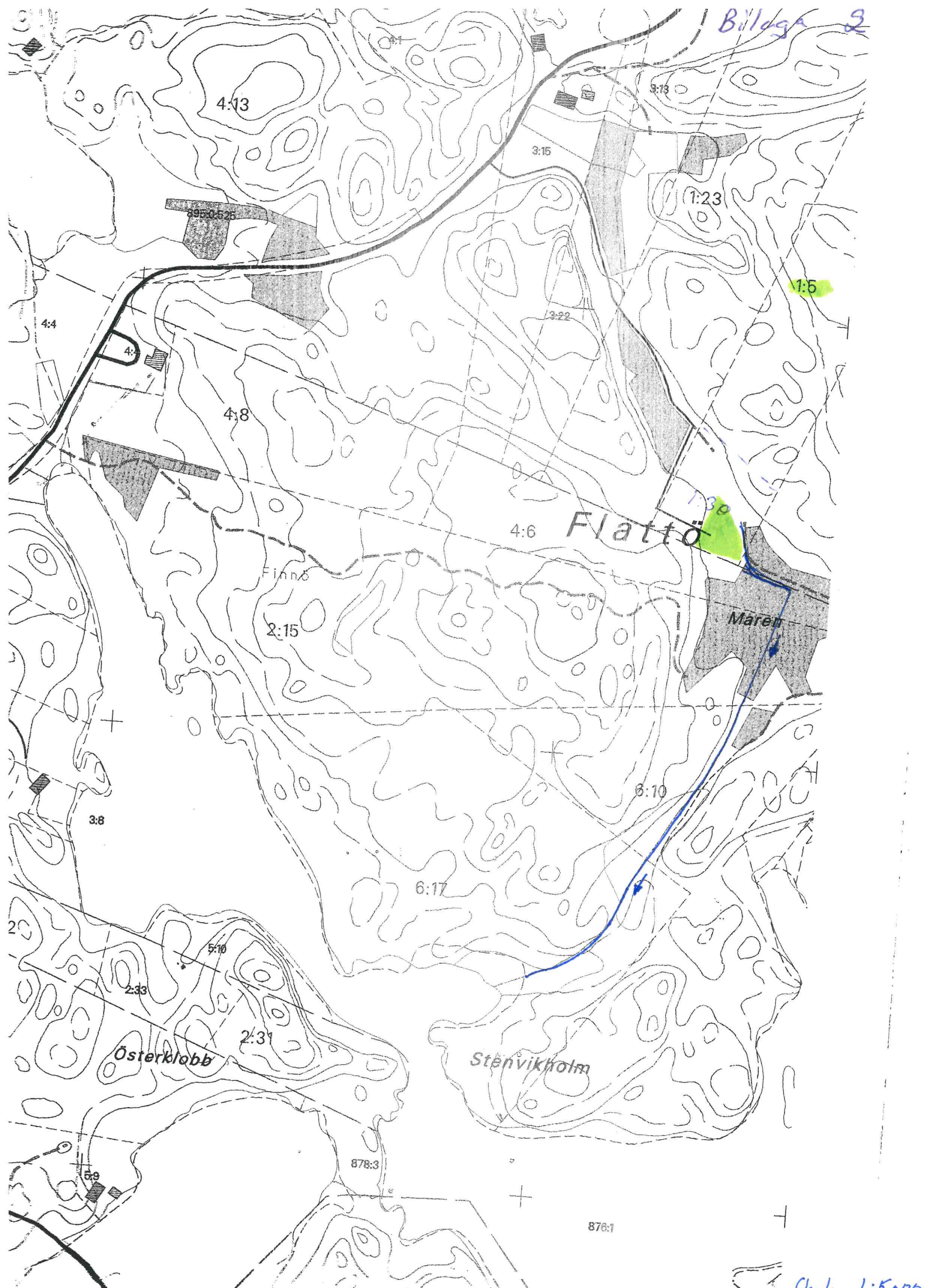

ANLÄGGNING FÖR MOTTAGANDE AV SLAM, KÖKAR KOMMUN.

SÄh § 32

Kommunstyrelsen i Kökar, gm kommusekreterare Bengt Mattsson anhåller om utlåande angående en anläggning för mottagandet av septiktankslam i anslutning till kommunens nyanlagda soptipp på Flattö, Kökar.

Den planerade anläggningen består av två dränerade uppsamlingsbassänger för kalkstabilisering och avvattning av slam. Vardera bassängen mäter 4x10 m och slamkapaciteten med ett djup av 1,5 m, uppskattas till 60 m³ per bassäng, eller ca 1/2 års behov räknat för 400 personer. Bassängerna har projekterats av Landskapsstyrelsen enligt en försöksanläggning i Joensuu, Finland och skall placeras på soptippens område på Flattö, Kökar.

FÖRSLAG:

Föreslås att hälsonämnden godkänner anläggningen enligt anhållan. Kommunen skall dock planera och övervaka hanteringen av det slam som uppsamlas och transporteras till anläggningen. Tillvarogandet och användningen av det avvattnade och stabiliserade slammet skall ordnas enligt en plan som godkänns av hälsonämnden och som stöder sig på Medicinalstyrelsens cirkulär nr 1637/77. Instruktioner om förebyggande av hälsorisker vid utnyttjandet av avloppslam.

Anläggningen skall slutsynas före bruktagandet. Vattennämndens tillstånd skall införskaffas innan utsläpp sker.

HÄLSONÄMNDENS BESLUT:

Förslaget omfattades.

MS H.S.

BYGGNADSTEKNISKA NÄMNDEN I KÖKAR

Sammanträdesprotokoll 4 / 2009

Sammanträdestid 10.11.2009 kl. 12.00 – 13.07

Sammanträdesplats Kommungården

ORDINARIE BESLUTANDE

	<u>NÄRV.</u>	<u>ERSÄTTARE</u>	<u>NÄRV</u>
Ponthin Bo, ordförande	x	Eklund Mona	
Finneman Kent, viceordförande	x	Sundberg Henrik	
Carlberg Eva	x	Blomsterlund Peder	
Holmström Leif		Söderlund Folke	x
Åkerström Stig		Ponthin Gunilla	
Nilsson Lotta	x	Pleijel Gunilla	
Bodmark Inger	x	Hellström Åke	

ÖVRIGA

Brolin Stig, kommunstyrelsens ordf.	x		
Forsman Kurt, kommundirektör			
Packalén Trygve, byggn.insp	x		
Paragrafer	52 -62		
Sidor	1 - 12		

Underskrifter

Bo Ponthin

Bo Ponthin, ordförande

Trygve Packalén

Trygve Packalén, sekreterare

Justerat Kökar den

November 2009

Kent Finneman
Kent Finneman

Inger Bodmark
Inger Bodmark

Protokollet har framlagts till påseende å Kökar kommunkansli ^{23/11} vilket intygas: *IP*

KÖKARS KOMMUN

Byggnadstekniska nämnden

52 - 54

10.11.2009

1

Organ

§ Nr

Datum

Blad

§ 52, Byggnadstekniska nämnden

Konstaterande av sammanträdets laglighet och beslutförhet

§ 52

BESLUT

Byggnadstekniska nämnden konstaterade att sammanträdet är lagenligt sammankallat och beslutfört.

§ 53, Byggnadstekniska nämnden

Protokollsjustering

§ 53

BESLUT

Till protokollsjusterare valdes Kent Finneman och Inger Bodmark

§ 54, Byggnadstekniska nämnden

Godkännande och komplettering av föredragningslistan

§ 54

Föredragningslistan kompletterades och godkändes med följande extra ärenden:

- Undantagslov Kari Aarnitie
- Värme i kommundgården
- Avslutning

S.B. KF.

Protokolljusterarnas signatur

Utdragets riktighet intygas

KÖKARS KOMMUN

Byggnadstekniska nämnden	58	10.11.2008	6
Organ	§ Nr	Datum	Blad

58 §, MILJÖTILLSTÅND

Upptogs till behandling ÅMHM brev gällande eventuella miljötillstånd för mellanlagring av hushållsavfall samt anläggning med aktiva slambäddar.

Gällande mellanlagring av hushållsavfall torde detta höra till Mises ansvar då Misen skall sköta Kökars kommun sopor.

Gällande aktiva slambäddar torde miljötillstånd måste sökas.

För att få erforderligt tillstånd kommer troligtvis miljötillståndet innebära att investeringar måste verkställas.

Förslag

Alternativ 1. Att miljötillstånd inlämnas och kompletteras senare efter uppmaning. Om villkoren i tillståndet är för hårda övervägs om slammet skall bortköras till t.ex. Mariehamn.

Alternativ 2. Avloppslammet körs till Mariehamn eller annan mottagningsstation.

Båda alternativen gör att kostnaderna stiger och bör beaktas i budgeten för 2010.

§ 58 BESLUT

Byggnadstekniska nämnden beslöt att ansökan om miljötillstånd inlämnas inom november månad. Ansökan kompletteras enligt uppmaning.

J.B. K.F.

Protokolljusterarnas signatur

Utdragets riktighet intygas

KÖKARS KOMMUN

Byggnadstekniska nämnden

62

10.11.2009

12

Organ

§ Nr

Datum

Blad

AVSLUTNING

§, 62

Byggnadstekniska nämnden
Ordföranden förklarade sammanträdet avslutat kl. 13.07



Bo Ponthin, ordförande



Trygve Packalén, sekreterare

ANVISNING FÖR RÄTTELSEYRKANDE OCH BESVÄRSANVISNING

Besvärstförbud: Eftersom nedan nämnda beslut endast gäller beredning eller verkställighet kan enligt kommunallagen rättelseyrkande inte framställas eller kommunalbesvär anföras över beslutet.

Paragrafer:

Besvär kan inte anföras över nedan nämnda beslut eftersom ett skriftligt rättelseyrkande enligt kommunallagen kan framställas över beslutet:

Paragrafer:

Enligt 5 § 1 mom förvaltningsprocesslagen / annan lagstiftning kan besvär inte anföras över nedan nämnda beslut.

Paragrafer och grunden för besvärstförbudet:

Anvisning för rättelseyrkande: Den som är missnöjd med nedan nämnda beslut kan framställa ett skriftligt rättelseyrkande hos Kommunstyrelsen i Kökar, adr. Kommunkansliet, 22730 Kökar.

Paragrafer:

Yrkandet skall framställas inom 14 dagar från delfäendet av beslutet. Av rättelseyrkandet skall framgå yrkandet och vad det grundar sig på. Yrkandet skall undertecknas av den som framställer det.

Protokollet har lagts fram till allmänt påseende

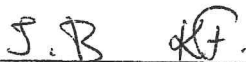

Protokolljusterarnas signatur

Utdragets riktighet intygar

SLAMHANTERING VID DEN FÖRE DETTA DEPONIN

På området där den före detta deponin byggs en slamhanteringsanläggning, avvatning och biologisk omvandling till anläggningsjord. Slamhanteringsanläggningen byggs för en årlig slammängd på maximalt 200 m³. Det slam som ditkörs skall vara sådant slam som kommer från reningsverk.

Slambassänger

De före detta slambassängerna kvarstår men uppputsas, dessutom byggs en ny slambassäng. Vattnet från slambassängerna leds till markbädden och sedan vidare till vassbädden. Kompostjorden från denna anläggning används i huvudsak om täckning av före detta deponin samt för kommunens eget behov.

Kompostplatta

En ny kompostplatta byggs 115 m² stor. Denna platta utförs så att allt lakvatten från plattan leds till markbädden samt från markbädden vidare till en vassbädd, förrän vattnet släpps ut i öppet dike.

Övrigt

Runt hela det planerade området finns redan idag ett staket med en låsbar grind, staket och grind åtgärdas ej.

Jomala den 16 maj 2011

Trygve Packalén

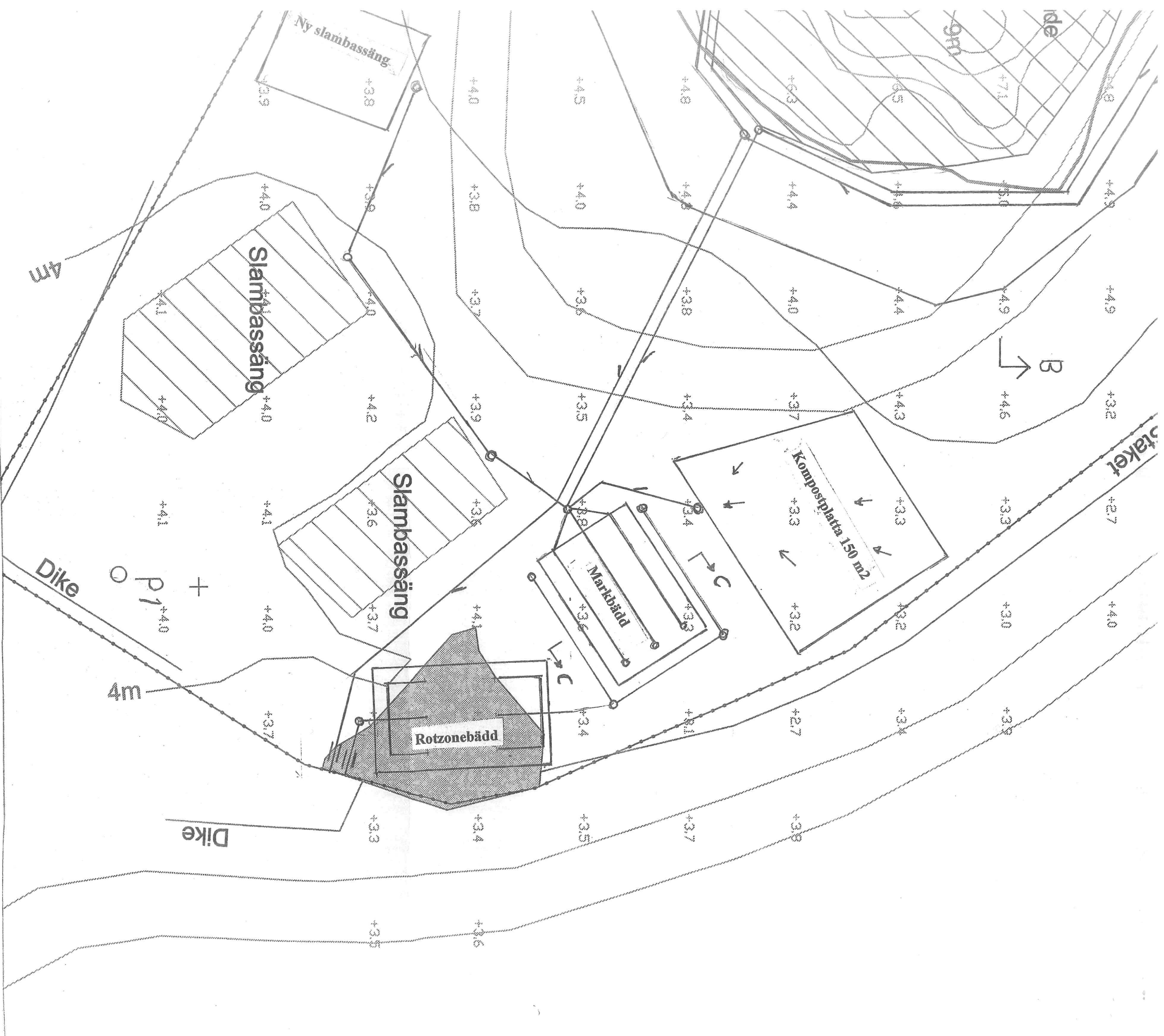

STADSELEV/BY	ARKIVANTECKNINGAR
Flättö	RITNINGENS ART
BYGGNADSÄTGÅRD	HUVUDRITNING
Avvekingsplan	INNERHÅLL
PROJEKT	Situationsplan
Avveking av Kökars f.d deponi	
Kökar KOMMUN	
TRYGVE PÅCKALÉN	RITAD
TEL 0400723801	KONTR.
FAX 018-31658	GÖDK
EPOST trygve.packalen@gmail.com	NUMMER
JOMALA 14.05.2011	3
	SKALA
	1 : 200

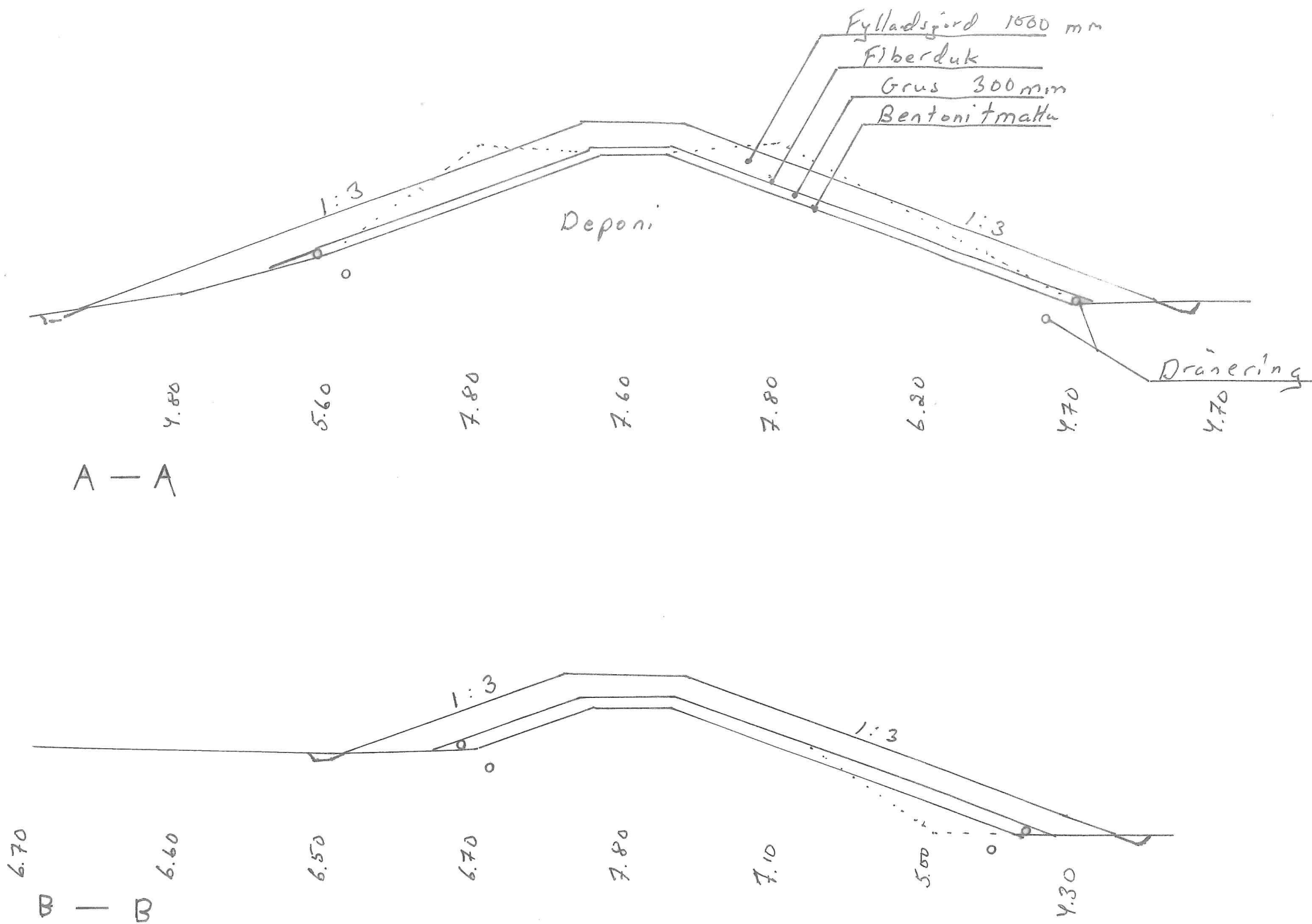

STADSDEL/BY Flattö		ARKIVANTECKNINGAR	
BYGGNADSÄTGÄRD Avveklingsplan		RITNINGENS ART HUVUDRITNING	
PROJEKT Avveklingsplan av Kökars f.d deponi Kökar KOMMUN		INNEHÅLL	SKALA
		Skärning A - A och B - B	1 : 200
TRYGVE PACKALÉN TEL 0400723801 FAX 018-31658 EPOST trygve.packalen@gmail.com JOMALA 27.04.2011		RITAD	NUMMER 5
		KONTR.	
		GODK.	

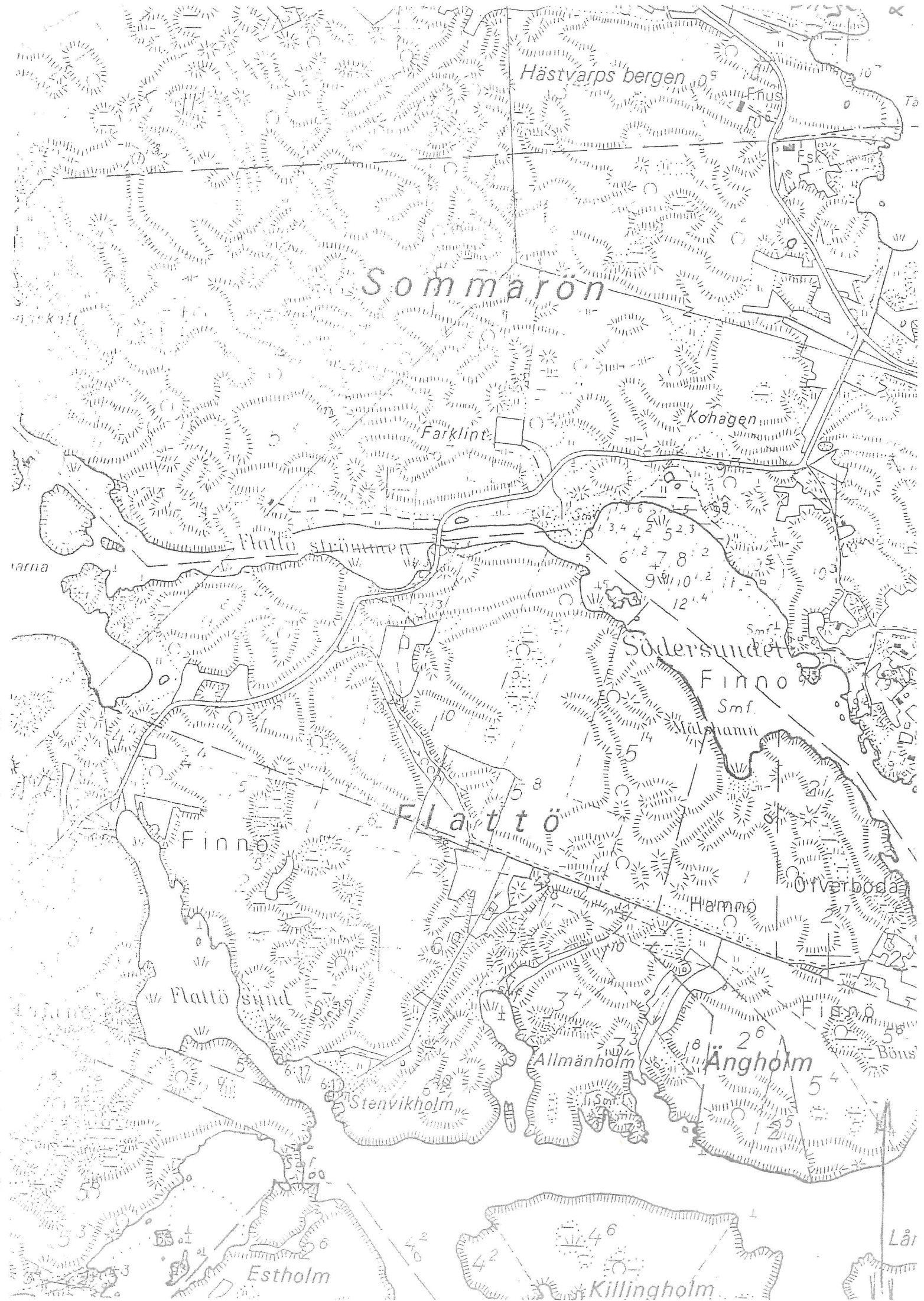

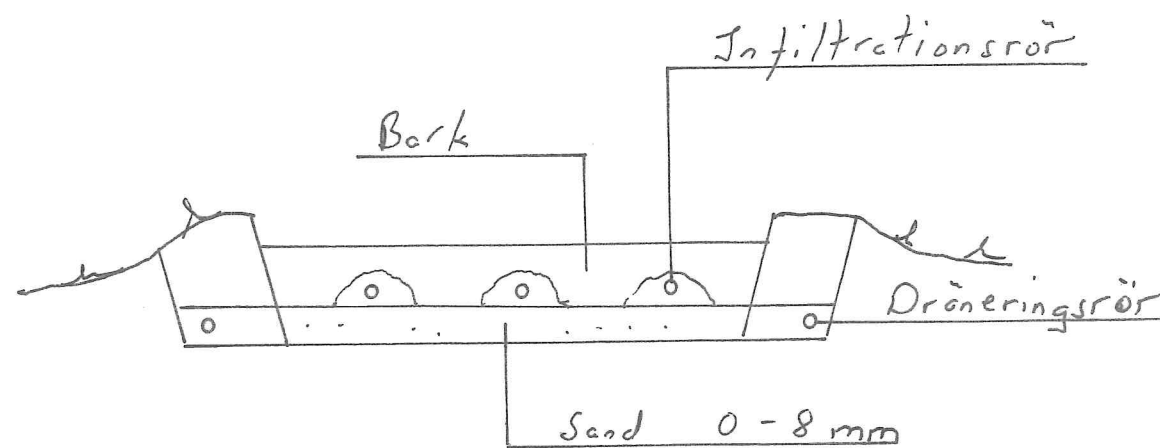

C - C

STADSDEL/BY Flattö	ARKIVANTECKNINGAR	
BYGGNADSÄTGÄRD Avveklingsplan	RITNINGENS ART HUVUDRITNING	
PROJEKT Avvekling av Kökars f.d deponi Kökar KOMMUN	INNEHÅLL Skärning C - C	SKALA 1 : 200
TRYGVE PACKALÉN TEL 0400723801 FAX 018-31658 EPOST trygve.packalen@gmail.com JOMALA 27.04.2011	RITAD	NUMMER 6
	KONTR.	
	GÖDK.	